

ORTOFOTO
fuori scala

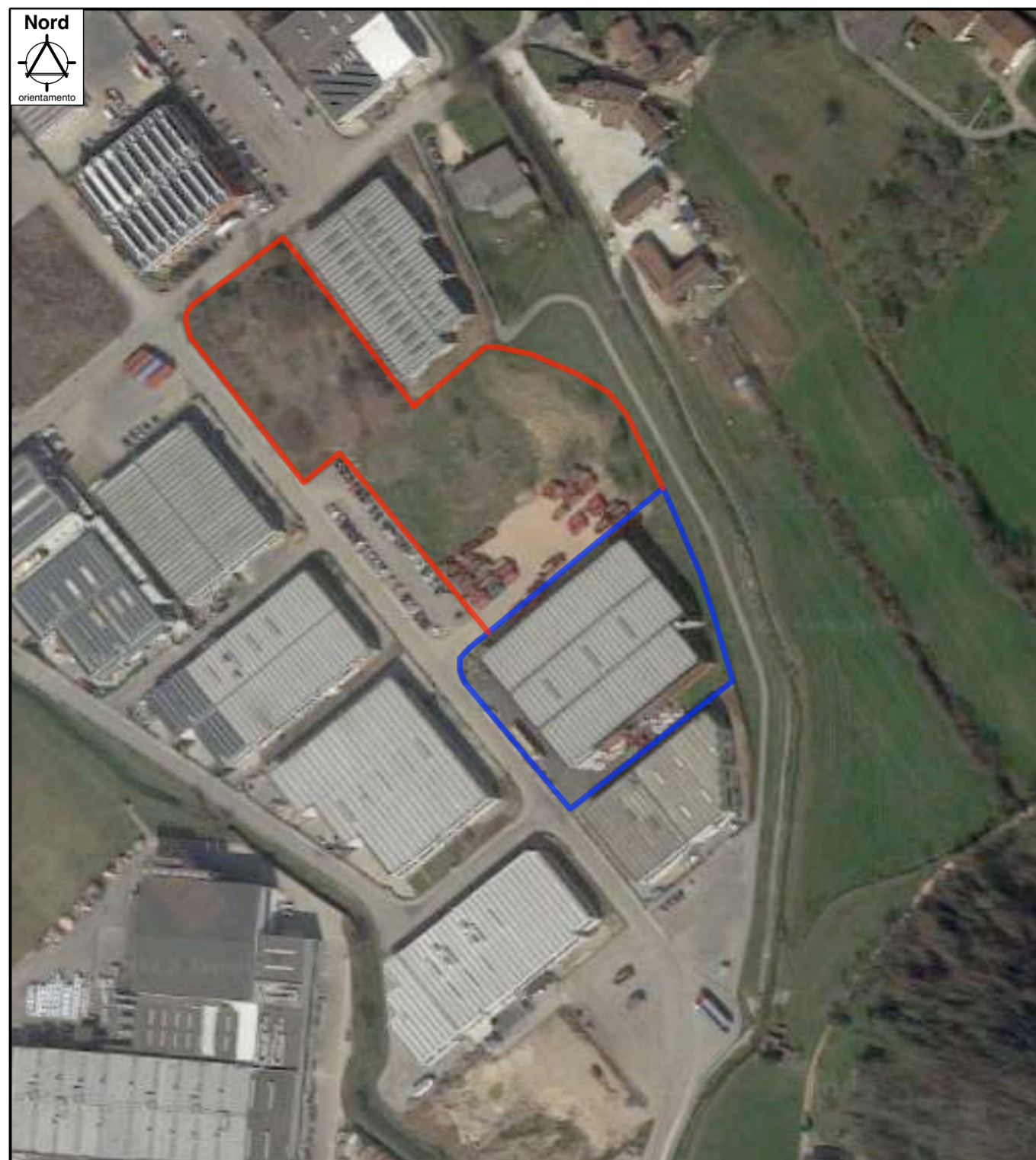

ESTRATTO C.T.R.
scala 1:10'000

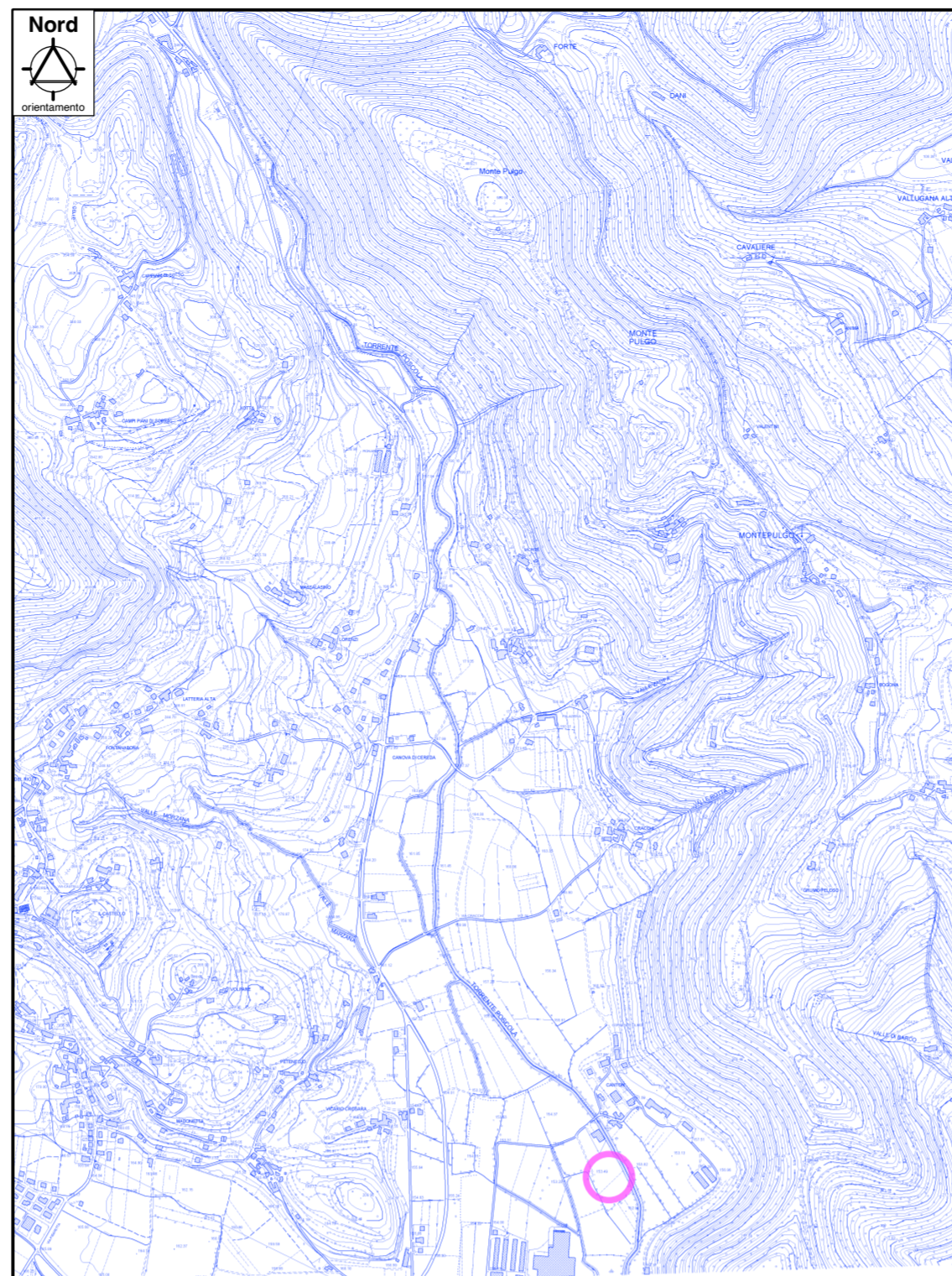

ESTRATTO CATASTALE
Foglio n. 1, mappali nn. 777-421-410-413-416-409-415-501-498-496
scala 1:2'000

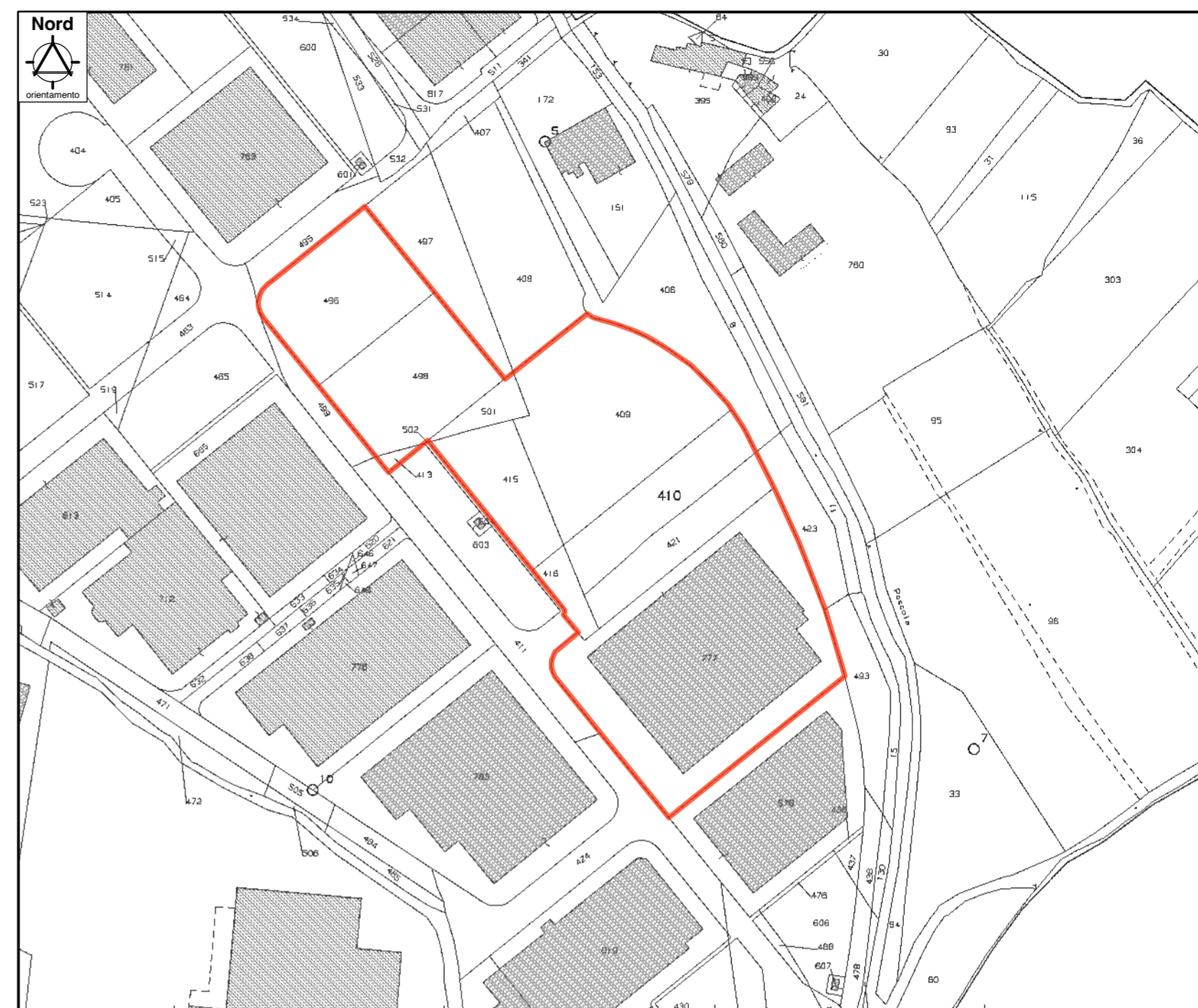

: IMPIANTO ESISTENTE
 : AMPLIAMENTO

Il Coordinatore del Progetto
dott. ing. Ruggero Rigoni
iscritto al n. 1023
dell'Ordine degli Ingegneri di Vicenza



Il Committente:

EURO-CART s.r.l.
RACCOMANDA E VALUTA EURO-CART
Via della Scienza, n. 36 - 36100 VICENZA
Tel. 0445 446543 - Fax 0445-950681
P.IVA 02526140245

Provincia di Vicenza
Comune di Castelvetro



EURO-CART s.r.l.
Via I. Nievo, n. 5 - 36073 Cornedo Vicentino (VI)
P.IVA 02526140245 Tel. 0445 446543
mail: info@euro-cart.com

PROGETTO DEFINITIVO
(art. 208 D.Lgs. 152/06 e ss.mm.ii.)
relativo all'ampliamento di un
**IMPIANTO DI RECUPERO RIFIUTI
NON PERICOLOSI (DI CARTA)**
in
Via della Scienza in Comune di Castelvetro
Provincia di Vicenza

PROGETTO IMPIANTO RECUPERO

Inquadramento territoriale

scale 1:1'000 - 1:2'000 - 1:5'000 - 1:10'000

A2.1

elaborato: 

data: **Agosto 2023**

STUDIO DI INGEGNERIA AMBIENTALE ING. RUGGERO RIGONI
Via Divisione Folgore, n. 36 - 36100 VICENZA
Tel.: 0444.927477 - email: rigoni@ordine.ingegneri.vi.it

ESTRATTO P.R.G. vigente
Zonizzazione
scala 1:5'000

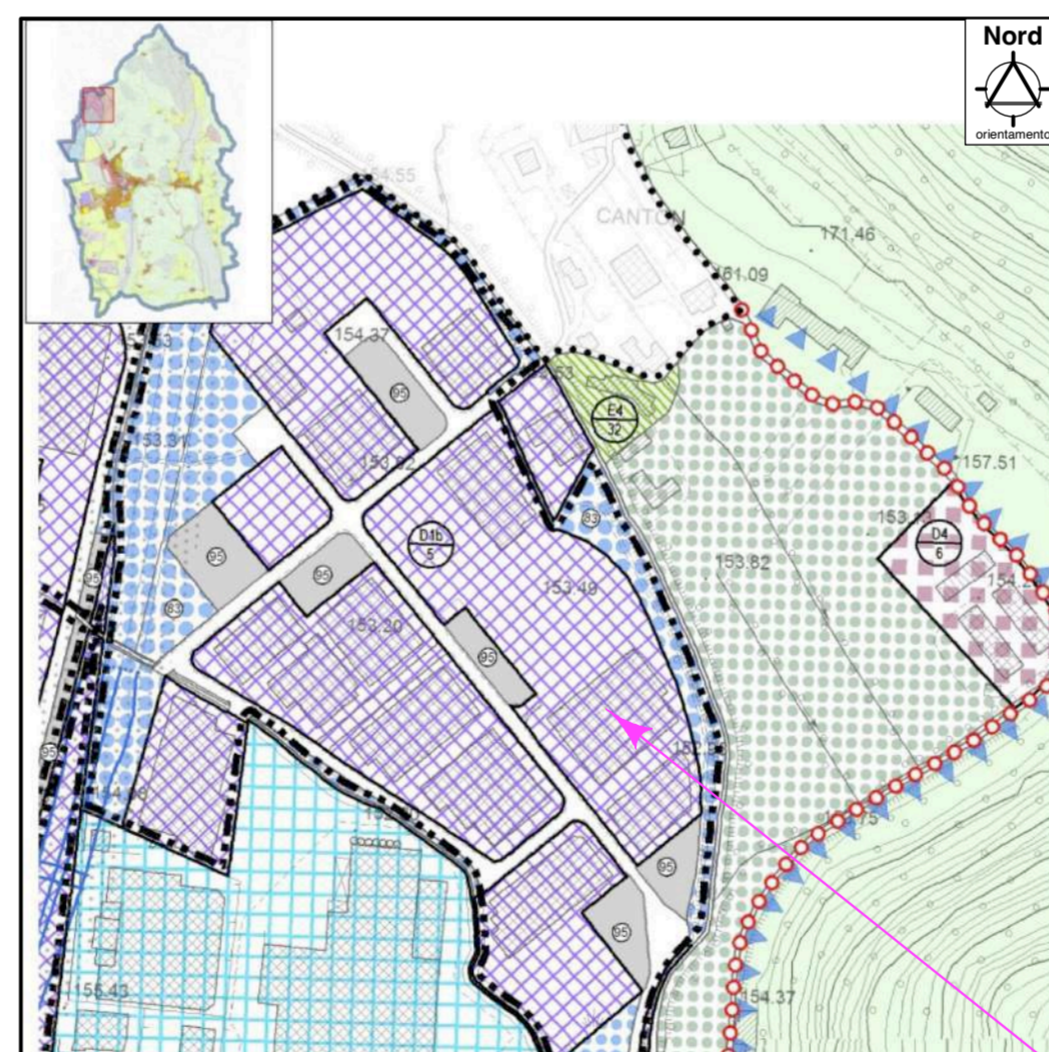

LEGENDA

Confine comunale
Quattro divisione della scala 1:2000 "Zona Significativa"

Z.T.O. Residenziali
Determinazione zona
numero progettato

- Zona A1 - Centro storico
- Zona A2 - Contrada di interesse storico-ambientale
- Zona B1 (media 3,00)
- Zona B2 (media 2,50)
- Zona B3 (media 2,00)
- Zona B4 (media 1,50)
- Zona C2 (media 1,80)

Z.T.O. Destinate ad attività produttive
Determinazione zona
numero progettato

- Zona D1a - Produttivo/commerciale di completamento
- Zona D1b - Artigianale/commerciale di completamento
- Zona D1c - Artigianale/commerciale di espansione
- Zona D2 - Commerciale/commerciale di espansione
- Zona D4 - Agro-industriali
- Attività produttive fuori zona sono di scheda normativa

Z.T.O. Destinate all'attività agricola

- Zona E1A di Tutela Ambientale
- Zona E1
- Zona E2
- Zona E3
- Zona E4

ESTRATTO P.A.T. (dal Piano regolatore Online)
Elaborato 1 - Carta dei Vincoli e Pianificazione territoriale
scala 1:5'000

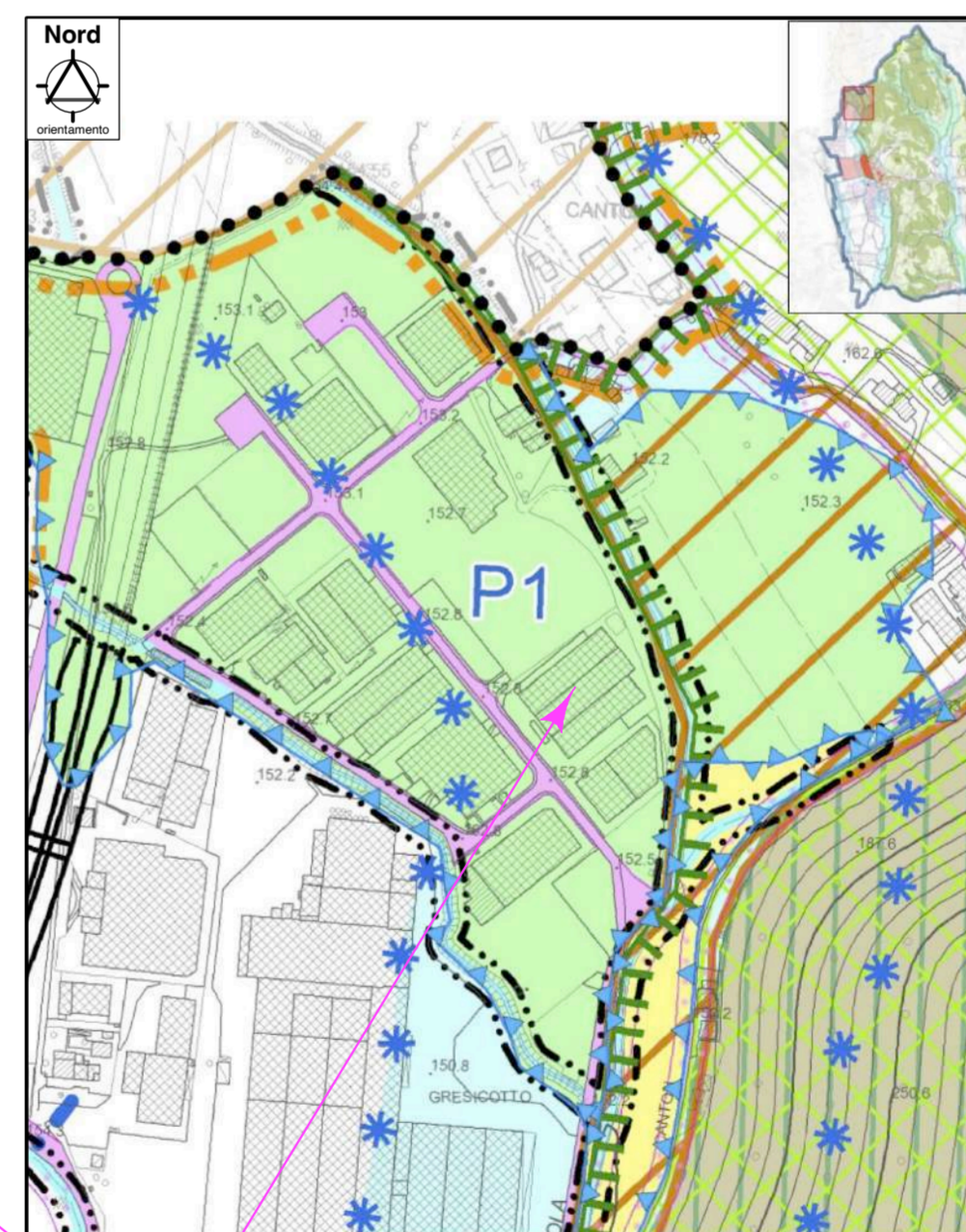

EURO-CART s.r.l.

LEGENDA

Confine comunale

Quattro divisione della scala 1:2000 "Zona Significativa"

Z.T.O. Residenziali
Determinazione zona
numero progettato

- Zona A1 - Centro storico
- Zona A2 - Contrada di interesse storico-ambientale
- Zona B1 (media 3,00)
- Zona B2 (media 2,50)
- Zona B3 (media 2,00)
- Zona B4 (media 1,50)
- Zona C2 (media 1,80)

Z.T.O. Destinate ad attività produttive
Determinazione zona
numero progettato

- Zona D1a - Produttivo/commerciale di completamento
- Zona D1b - Artigianale/commerciale di completamento
- Zona D1c - Artigianale/commerciale di espansione
- Zona D2 - Commerciale/commerciale di espansione
- Zona D4 - Agro-industriali
- Attività produttive fuori zona sono di scheda normativa

Z.T.O. Destinate all'attività agricola

- Zona E1A di Tutela Ambientale
- Zona E1
- Zona E2
- Zona E3
- Zona E4